

Anmeldung
zur 13. Tagung
am 20. Februar 2016
von 9:00 - 13:15 Uhr
im **MARIENHAUS KLINIKUM**
Gebäude A, Ebene 0, Foyer

MARIENHAUS KLINIKUM
ST. ELISABETH NEUWIED
Klinik für Frauenheilkunde und Geburtshilfe
Friedrich-Ebert-Straße 59
56564 Neuwied

Referenten

Prof. Dr. med. Richard Berger
Klinik für Frauenheilkunde und Geburtshilfe
Marienhaus Klinikum St. Elisabeth Neuwied

Yamina Cherair
Frauenselbsthilfe nach Krebs
Landesverband Rheinland-Pfalz/Saarland
Neustadt an der Wied

Anke Dillender
Psychoonkologin
Klinik für Frauenheilkunde und Geburtshilfe
Marienhaus Klinikum St. Elisabeth Neuwied

Dr. Edgar Ernert
Vorsitzender des Qualitätszirkels
Neuwied

Prof. Dr. Tanja Fehm
Universitätsfrauenklinik
Düsseldorf

Maria Gerz
Onkologische Fachschwester
Klinik für Frauenheilkunde und Geburtshilfe
Marienhaus Klinikum St. Elisabeth Neuwied

Dr. Susan Kluth
Psychoonkologin
Universitätsmedizin Greifswald

Dr. Carolin Nestle-Krämling
Senologie
Sana Krankenhaus Gerresheim

**Die Zertifizierung der Veranstaltung ist bei der
Bezirksärztekammer Koblenz beantragt.**

Dr. med. Josef Spanier
Klinik für Frauenheilkunde und Geburtshilfe
Marienhaus Klinikum Maria Hilf
Bad Neuenahr-Ahrweiler

Susan Spraque-Wessel
Psychoonkologin
Palliativstation
Marienhaus Klinikum St. Elisabeth Neuwied

Dr. Christoph Thilmann
Praxis für Strahlentherapie
Neuwied

Dr. Marc Wagenbach
Institut für Pathologie
DRK Krankenhaus Neuwied

Sophie Charlotte Fürstin zu Wied
Neuwied

Veranstalter

**Brustzentrum Marienhaus Klinikum
Neuwied / Bad Neuenahr**

Friedrich-Ebert-Straße 59
56564 Neuwied

Telefon 02631 82-1213
Telefax 02631 82-1629

meike.andre@marienhaus.de
www.marienhaus-klinikum.de

Einladung zur 13. Tagung

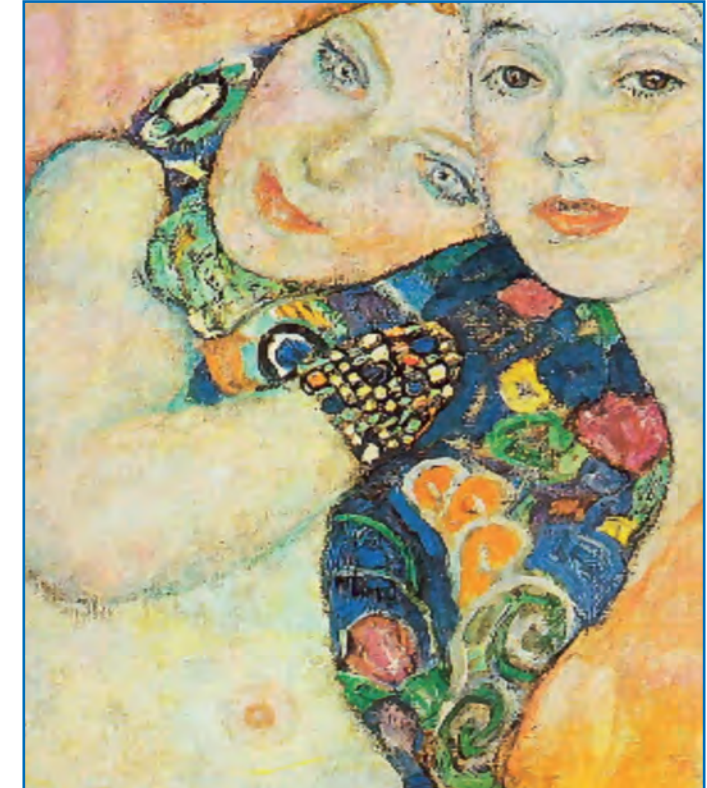

20. Februar 2016 9:00 - 13:15 Uhr

**MARIENHAUS KLINIKUM
ST. ELISABETH NEUWIED**

Gebäude A, Ebene 0, Foyer
Friedrich-Ebert-Straße 59
56564 Neuwied

Grußworte

Sehr geehrte Damen und Herren,

die kompetente Betreuung von Patientinnen mit Brustkrebs kann nur in engmaschiger Zusammenarbeit zwischen niedergelassenen Kollegen und spezialisierten Zentren gelingen, die über eine ausreichende personelle und strukturelle Ausstattung verfügen. Unsere Klinik ist seit 2007 zusammen mit der entsprechenden Einrichtung des Maria Hilf Krankenhaus in Bad Neuenahr nach den Richtlinien der Deutschen Krebsgesellschaft und der Deutschen Gesellschaft für Senologie zertifiziert. Mittlerweile wurden wir bei deutlich angehobenen Qualitätskriterien bereits zum zweiten Mal re-zertifiziert.

Das Wissen um die Diagnostik und Therapie von Brustkrebserkrankungen hat sich in den letzten Jahren nahezu exponentiell beschleunigt. Diese Tagung fasst wichtige Fortschritte, die kürzlich erzielt wurden, zusammen und möchte Ihnen helfen, neu gewonnene Erkenntnisse richtig einzuordnen. Auch können wir mittlerweile die therapeutischen Strategien wesentlich besser individuell abstimmen und damit die ohnehin schon hohe Belastung der einzelnen Patientin deutlich reduzieren. Die interdisziplinäre Tumorkonferenz ist hierfür eine einmalige Plattform.

Was nützt die beste Medizin, wenn die psychische Balance aus dem Gleichgewicht gerät. Wie wir die existentiellen Ängste, die aus einer solch lebensbedrohlichen Erkrankung herrühren, besser in die Schranken weisen und möglicherweise sogar menschlich an diesen Herausforderungen wachsen können, darüber wollen wir mit Ihnen in eine Podiumsdiskussion eintreten. Das eigene Lebensglück wieder zu gewinnen, heißt letztendlich auch über die Krankheit zu siegen.

Die Mitglieder unseres Zentrums würden sich außerordentlich freuen, diese spannenden Themen nicht nur mit Kolleginnen und Kollegen, sondern auch mit Betroffenen, Angehörigen und interessierten Laien diskutieren zu dürfen.

Mit freundlichen Grüßen



Prof. Dr. Richard Berger
Chefarzt der Klinik für
Frauenheilkunde und Geburtshilfe
Marienhaus Klinikum
St. Elisabeth Neuwied



Dr. Josef Spanier
Chefarzt der Klinik für
Frauenheilkunde und Geburtshilfe
Marienhaus Klinikum
Maria Hilf Bad Neuenahr-Ahrweiler

Sponsoren Stand bei Drucklegung

Celgene GmbH 400,- €
Janssen-Cilag GmbH 300,- €
Mentor Deutschland GmbH 400,- €
Pierdolla 300,- €
Roche Pharma AG 500,- €

Tagungsablauf

- 9:00 - 9:15 Eröffnung der Tagung - Begrüßung**
[Richard Berger](#) Neuwied
[Sophie Charlotte Fürstin zu Wied](#) Neuwied
[Edgar Ernert](#) Neuwied
- 9:15 - 11:15 Neues und Bewährtes in der Diagnostik und Therapie des Mammakarzinoms**
Moderation: [Richard Berger](#), [Josef Spanier](#)
- Techniken der primären und sekundären Brustrekonstruktion
[Carolin Nestle-Krämling](#) Düsseldorf
- San Antonio 2015 -
Was wir wissen müssen!
[Tanja Fehm](#) Düsseldorf
- Pathologische Diagnostik:
Der Weg vom Operationsaal zum Mikroskop
[Marc Wagenbach](#) Neuwied
- Hypofraktionierte Bestrahlung:
Erfahrungen aus der Praxis
[Christoph Thilmann](#) Neuwied
- 11:15 - 11:45 Pause - Besuch der Industrieausstellung**
- 11:45 - 13:15 Wege zu positiver Krankheitsbewältigung und menschlichem Wachstum**
Podiumsdiskussion
Moderation: [Anke Dillender](#) Neuwied
[Richard Berger](#) Neuwied
[Yamina Cherair](#) Koblenz
[Maria Gerz](#) Neuwied
[Susan Gluth](#) Greifswald
[Susan Sprague-Wessel](#) Neuwied

Rückfax 02631 82-1629

Rückantwort bis zum 13. Februar 2016 erbeten.

Ich nehme mit _____ Personen teil.

Einrichtung

Name, Vorname

Straße, Hausnummer

Postleitzahl, Wohnort

Stempel

Datum

Unterschrift