



MARIENHAUS KLINIKUM
 ST. ELISABETH NEUWIED
 Klinik für Frauenheilkunde und Geburtshilfe
 Friedrich-Ebert-Straße 59
 56564 Neuwied

Anmeldung
 zur 11. Tagung
 am 15. Februar 2014
 von 9:00 - 13:30 Uhr
 im MARIENHAUS KLINIKUM
 Foyer

Referenten

Prof. Dr. Richard Berger
 Klinik für Frauenheilkunde und Geburtshilfe
 Marienhaus Klinikum St. Elisabeth Neuwied

Dr. Sylvia Brathuhn
 Landesvorsitzende Rheinland-Pfalz/Saarland
 Frauenselbsthilfe nach Krebs e. V.

Anke Dillender
 Psychoonkologin
 Klinik für Frauenheilkunde und Geburtshilfe
 Marienhaus Klinikum St. Elisabeth Neuwied

Dr. Peter Ehscheidt
 Onkologe
 Neuwied

Dr. Edgar Frank
 Radiologisches Institut
 Neuwied

Prof. Dr. Volker Möbus
 Klinik für Gynäkologie und Geburtshilfe
 Klinikum Frankfurt-Höchst

Dr. Günter Merschbächer
 Geschäftsführer der Marienhaus Kliniken GmbH

Prof. Dr. Karsten Münstedt
 Oberarzt und Leiter des Bereichs Onkologie und
 Komplementärmedizin
 Universitätsfrauenklinik Gießen

Dr. phil. Elmar Reuter
 Verhaltenstherapeut
 Olpe

Dr. Herbert Rühle
 Vorsitzender des Qualitätszirkels
 Neuwied

Die Zertifizierung der Veranstaltung ist bei der
 Bezirksärztekammer Koblenz beantragt.

Dr. Iris Schmidt-Forgber
 Praxis für Strahlentherapie
 Neuwied

Julia Sieckmann
 ehemalige Brustkrebspatientin
 Erfinderin der Echthaarbänder
 Hamburg

Dr. Josef Spanier
 Klinik für Frauenheilkunde und Geburtshilfe
 Marienhaus Klinikum
 Maria Hilf Bad Neuenahr-Ahrweiler

Dorothee Trauthig
 Seelsorgerin
 Marienhaus Klinikum St. Elisabeth Neuwied

Sophie Charlotte Fürstin zu Wied
 Neuwied

Veranstalter

**Brustzentrum Marienhaus Klinikum
 Neuwied / Bad Neuenahr**

Friedrich-Ebert-Straße 59
 56564 Neuwied

Telefon 02631 82-1213
 Telefax 02631 82-1629

richard.berger@marienhaus.de
 www.marienhaus-klinikum.de



**Brustzentrum Marienhaus Klinikum
 Neuwied / Bad Neuenahr**

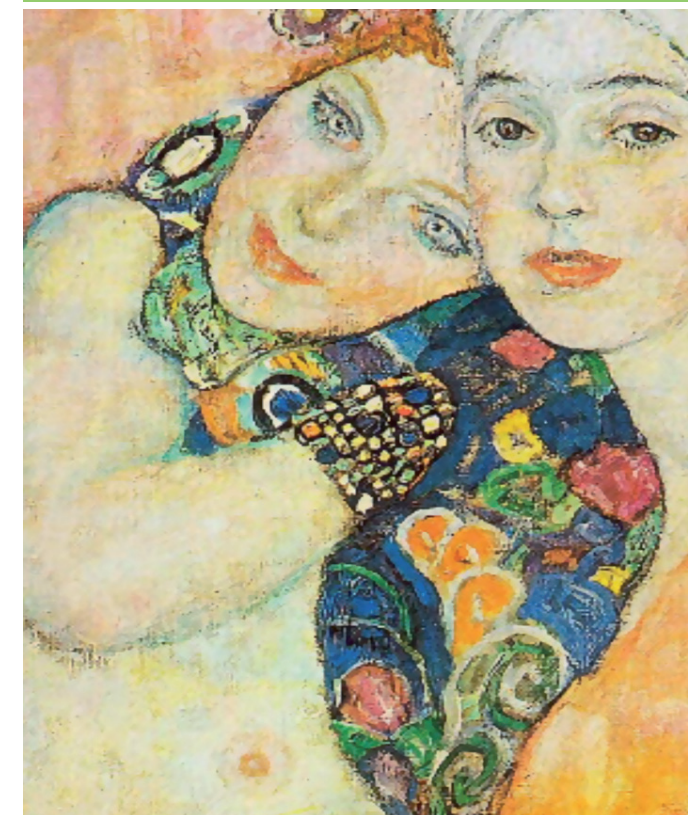

Einladung zur 11. Tagung

15. Februar 2014

9:00 - 13:30 Uhr

MARIENHAUS KLINIKUM

Foyer
 Friedrich-Ebert-Straße 59 • 56564 Neuwied

Grußworte

Sehr geehrte Damen und Herren,

die kompetente Betreuung von Patientinnen mit Brustkrebs kann nur in engmaschiger Zusammenarbeit zwischen niedergelassenen Kollegen und spezialisierten Zentren gelingen, die über eine ausreichende personelle und strukturelle Ausstattung verfügen. Unsere Klinik ist seit 2007 zusammen mit der entsprechenden Einrichtung des Maria Hilf Krankenhauses in Bad Neuenahr nach den Richtlinien der Deutschen Krebsgesellschaft und der Deutschen Gesellschaft für Senologie zertifiziert. Mittlerweile wurden wir bei deutlich angehobenen Qualitätskriterien bereits zum zweiten Mal rezertifiziert.

Das Wissen um die Diagnostik und Therapie von Brustkrebs-erkrankungen hat sich in den letzten Jahren nahezu exponentiell beschleunigt. Diese Tagung fasst wichtige Fortschritte zusammen, die kürzlich erzielt wurden, und möchte Ihnen helfen, die neu gewonnenen Erkenntnisse richtig einzuordnen. Ein entscheidender Fortschritt in den letzten Jahren ist die individualisierte, maßgeschneiderte Therapieplanung und damit die reduzierte Belastung der einzelnen Patientin. Die hypofraktionierte Bestrahlung ist dafür ein sehr gutes Beispiel.

Was nützt die beste Medizin, wenn die psychische Balance aus dem Gleichgewicht gerät? Wie wir die existentiellen Ängste, die aus einer solch lebensdrohlichen Erkrankung herrühren, besser in die Schranken weisen und möglicherweise sogar menschlich an diesen Herausforderungen wachsen können, darüber wollen wir mit Ihnen in eine Podiumsdiskussion eintreten. Das eigene Lebensglück wieder zu gewinnen, heißt letztendlich auch über die Krankheit zu siegen.

Die Mitglieder unseres Zentrums würden sich außerordentlich freuen, diese spannenden Themen nicht nur mit Kolleginnen und Kollegen, sondern auch mit Betroffenen, Angehörigen und interessierten Laien diskutieren zu dürfen.

Mit freundlichen Grüßen



Prof. Dr. Richard Berger
Chefarzt der Klinik für
Frauenheilkunde und Geburtshilfe
Marienhaus Klinikum
St. Elisabeth Neuwied



Dr. Josef Spanier
Chefarzt der Klinik für
Frauenheilkunde und Geburtshilfe
Marienhaus Klinikum
Maria Hilf Bad Neuenahr-Ahrweiler

Sponsoren (Stand bei Drucklegung)
Celgene GmbH: 500 €
Roche: 500 €
Mentor
Pierdolla

Tagungsablauf

9:00 - 9:15 Eröffnung der Tagung - Begrüßung
Richard Berger Neuwied
Sophie Charlotte Fürstin zu Wied Neuwied
Günter Merschbächer Neuwied
Herbert Rühle Neuwied

9:15 - 11:00 Aktuelle Fortschritte in der Diagnostik und Therapie des Mammakarzinoms
Moderation: Richard Berger, Josef Spanier

Früherkennung:
Ist die Kernspintomographie besser als die Mammographie?
Edgar Frank Neuwied

San Antonio 2013 -
Was wir wissen müssen!
Volker Möbus Frankfurt

Hypofraktionierte Bestrahlung -
Ist weniger genauso gut?
Iris Schmidt-Forgber Neuwied

Therapieinduzierte Osteoporose:
Wie verhindern wir Hals- und Beinbruch?
Peter Ehscheidt Neuwied

11:00 - 11:30 Pause - Besuch der Industrierausstellung

11:30 - 13:30 Wege zu positiver Krankheitsbewältigung und menschlichem Wachstum
Podiumsdiskussion
Moderation: Richard Berger Neuwied

Sylvia Brathuhn Neuwied
Anke Dillender Neuwied
Karsten Münstedt Gießen
Elmar Reuter Olpe
Julia Sieckmann Hamburg
Dorothee Trauthig Neuwied

Rückfax 02631 82-1629

Rückantwort bis zum 8. Februar 2014 erbeten.

Ich nehme mit _____ Personen teil.

Einrichtung

Name, Vorname

Straße, Hausnummer

Postleitzahl, Wohnort

Stempel

Datum

Unterschrift