

Diabetes-Treff

Jeden 1. Mittwoch im Monat von 18:30 Uhr bis 19:30 Uhr

MARIENHAUS KLINIKUM ST. ELISABETH NEUWIED

Neubau, Ebene 5, Konferenzraum 5 • Friedrich-Ebert-Str. 59 • 56564 Neuwied

- 07.01.2015 **Der „Domino-Effekt“-
Diabetes und seine Folgen**
Ingeborg Martin
Diabetesassistentin DDG
- 04.02.2015 **Die verengte Halsschlagader**
Dr. Ute Schüller
Fachärztin für Innere Medizin und Angiologie
MVZ St. Elisabeth Neuwied
- 04.03.2015 **Das ABC der medizinischen
Abkürzungen**
Dr. Daniela Paul
Assistenzärztin der Klinik für Innere Medizin
- 01.04.2015 **Alles essen bei Diabetes?**
Dorothee Hildebrand
Diätassistentin
- 06.05.2015 **Bewegung - mit Spaß dabei**
Elke Zeiler
SSC Neuwied, Diabetes-Sportgruppe
- 10.06.2015 **Das diabetische Fußsyndrom**
2. Mittwoch Dr. Marcus Pause
Assistenzarzt der Klinik für
Allgemein-, Visceral- und Gefäßchirurgie

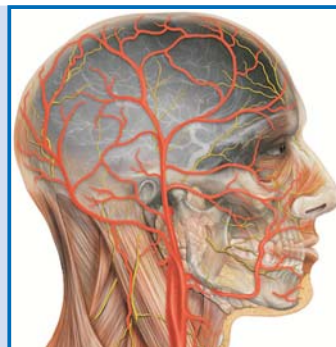

Alle Interessierten sind herzlich willkommen.