

Diabetes-Treff

Jeden 1. Mittwoch im Monat von 18:30 Uhr bis 19:30 Uhr
MARIENHAUS KLINIKUM ST. ELISABETH NEUWIED
Gebäude A, Ebene 0, Konferenzraum 1 (neben Cafeteria)
Friedrich-Ebert-Str. 59 • 56564 Neuwied

- 01.07.2015 **Häusliche Fußpflege -
Was kann ich selbst machen?**
Renate Maierhofer
Podologin DDG, Fußzentrum Engers
- 05.08.2015 **Unterzuckerung am Steuer**
Sabine Auer
Diabetesberaterin DDG
- 02.09.2015 **Von den Anfängen bis heute:
Aus der Geschichte des Insulinspritzens**
Dr. Andreas Pelletier
Oberarzt Klinik für Innere Medizin
- 07.10.2015 **Diabetes und Demenzrisiko**
Dr. Stephanie Linke-Dapprich
Assistenzärztin Klinik für Innere Medizin
- 04.11.2015 **Winterzeit - Erkältungszeit**
Martina Müller
Diabetesassistentin DDG
- 02.12.2015 **Wie beeinflusst die Darmflora
meinen Diabetes**
Dr. Thomas Stritzke
Diabetologische Schwerpunktpraxis
Neuwied

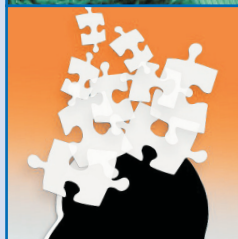

Alle Interessierten sind herzlich willkommen.