

Anmeldung  
zur 12. Tagung  
am 21. Februar 2015  
von 9:00 - 13:30 Uhr  
im **MARIENHAUS KLINIKUM**  
Gebäude A, Ebene 0, Foyer

**MARIENHAUS KLINIKUM**  
**ST. ELISABETH NEUWIED**  
Klinik für Frauenheilkunde und Geburtshilfe  
Friedrich-Ebert-Straße 59  
56564 Neuwied

## Referenten

**Prof. Dr. med. Richard Berger**  
Klinik für Frauenheilkunde und Geburtshilfe  
Marienhaus Klinikum St. Elisabeth Neuwied

**Anke Dillender**  
Psychoonkologin  
Klinik für Frauenheilkunde und Geburtshilfe  
Marienhaus Klinikum St. Elisabeth Neuwied

**Katharina Domogalla**  
Familientherapeutin  
Koblenz

**Dr. med. Peter Ehscheidt**  
Onkologische Praxis  
Neuwied

**Dr. rer. nat. Thomas Klose**  
Apotheker  
Koblenz

**Dipl.-Päd. Ulrike Nix**  
Genisys: Einfach sinnvoll beraten  
Düsseldorf

**Dr. med. Herbert Rühle**  
Vorsitzender des Qualitätszirkels  
Neuwied

**Dr. med. Jochen Schenk**  
Radiologisches Institut Koblenz  
Vorstandsmitglied der Krebsgesellschaft  
Rheinland-Pfalz e. V.

Die Zertifizierung der Veranstaltung ist bei der  
Bezirksärztekammer Koblenz beantragt.

**Prof. Dr. med. Andreas Schneeweiss**  
Universitätsklinikum Heidelberg  
Leiter der Sektion medikamentöse gynäkologische  
Onkologie

**Katja Siedenkamp**  
Neuwied

**Dr. med. Josef Spanier**  
Klinik für Frauenheilkunde und Geburtshilfe  
Marienhaus Klinikum  
Maria Hilf Bad Neuenahr-Ahrweiler

**Sophie Charlotte Fürstin zu Wied**  
Neuwied

## Veranstalter

**Brustzentrum Marienhaus Klinikum**  
Neuwied / Bad Neuenahr

Friedrich-Ebert-Straße 59  
56564 Neuwied

Telefon 02631 82-1213  
Telefax 02631 82-1629

meike.andre@marienhaus.de  
www.marienhaus-klinikum.de



**Brustzentrum Marienhaus Klinikum**  
Neuwied / Bad Neuenahr

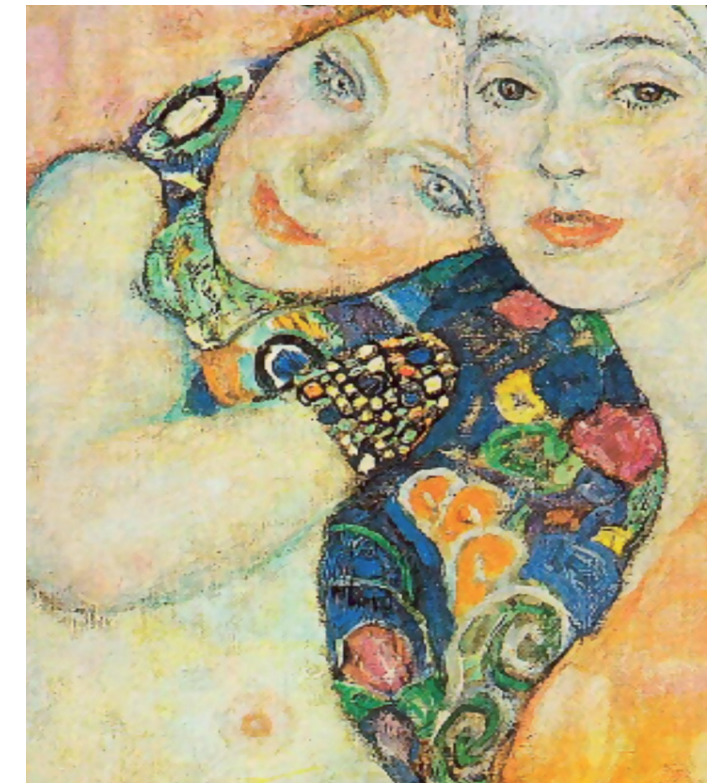

**Einladung zur 12. Tagung**

**21. Februar 2015**

9:00 - 13:30 Uhr

**MARIENHAUS KLINIKUM**

Gebäude A, Ebene 0, Foyer  
Friedrich-Ebert-Straße 59 • 56564 Neuwied

Sehr geehrte Damen und Herren,

die kompetente Betreuung von Patientinnen mit Brustkrebs kann nur in engmaschiger Zusammenarbeit zwischen niedergelassenen Kollegen und spezialisierten Zentren gelingen, die über eine ausreichende personelle und strukturelle Ausstattung verfügen. Das Marienhaus Klinikum St. Elisabeth Neuwied ist seit 2007 zusammen mit der entsprechenden Einrichtung des Maria Hilf Krankenhauses in Bad Neuenahr nach den Richtlinien der Deutschen Krebsgesellschaft und der Deutschen Gesellschaft für Senologie zertifiziert. Mittlerweile wurden wir bei deutlich angehobenen Qualitätskriterien bereits zum zweiten Mal rezertifiziert.

Das Wissen um die Diagnostik und Therapie von Brustkrebs-erkrankungen hat sich in den letzten Jahren nahezu exponentiell beschleunigt. Diese Tagung fasst wichtige Fortschritte zusammen, die kürzlich erzielt wurden, und möchte Ihnen helfen, die neu gewonnenen Erkenntnisse richtig einzuordnen. Auch können wir mittlerweile die therapeutischen Strategien wesentlich besser individuell abstimmen und damit die ohnehin schon hohe Belastung der einzelnen Patientin deutlich reduzieren. Die Synthese aus onkologischer und ästhetischer Mammachirurgie ist dafür das beste Beispiel.

Was nützt die beste Medizin, wenn die psychische Balance aus dem Gleichgewicht gerät? Wie wir die existentiellen Ängste, die aus einer solch lebensdrohlichen Erkrankung herrühren, besser in die Schranken weisen und möglicherweise sogar menschlich an diesen Herausforderungen wachsen können, darüber wollen wir mit Ihnen in eine Podiumsdiskussion eintreten. Das eigene Lebensglück wieder zu gewinnen, heißt letztendlich auch über die Krankheit zu siegen.

Die Mitglieder unseres Zentrums würden sich außerordentlich freuen, diese spannenden Themen nicht nur mit Kolleginnen und Kollegen, sondern auch mit Betroffenen, Angehörigen und interessierten Laien diskutieren zu dürfen.

Mit freundlichen Grüßen



**Prof. Dr. Richard Berger**  
Chefarzt der Klinik für  
Frauenheilkunde und Geburtshilfe  
Marienhaus Klinikum  
St. Elisabeth Neuwied



**Dr. Josef Spanier**  
Chefarzt der Klinik für  
Frauenheilkunde und Geburtshilfe  
Marienhaus Klinikum  
Maria Hilf Bad Neuenahr-Ahrweiler

**Sponsoren** Stand bei Drucklegung  
Celgene GmbH (400,- € für Standgebühren)  
Mentor Deutschland GmbH  
Pierdolla  
Roche Pharma AG (500,- € für Standgebühren)

**9:00 - 9:15 Eröffnung der Tagung - Begrüßung**  
[Richard Berger](#) Neuwied  
[Sophie Charlotte Fürstin zu Wied](#) Neuwied  
[Herbert Rühle](#) Neuwied

**9:15 - 11:00 Innovative Aspekte in der Diagnostik und Therapie des Mammakarzinoms**  
Moderation: [Richard Berger](#), [Josef Spanier](#)

**Mammographie-Screening:  
Eine Standortbestimmung**  
[Jochen Schenk](#) Koblenz

**San Antonio 2014 -  
Was wir wissen müssen!**  
[Andreas Schneeweiss](#) Heidelberg

**Onkologische und ästhetische  
Mammachirurgie:  
Wie Schmidt und Hauser?**  
[Richard Berger](#) Neuwied

**Wie therapieren wir Brustkrebs heute?  
Der Weg zur individualisierten Therapie im  
Brustzentrum Neuwied**  
[Peter Ehscheidt](#) Neuwied

**11:00 - 11:30 Pause - Besuch der Industrieausstellung**

**11:30 - 13:30 Wege zu positiver Krankheitsbewältigung und menschlichem Wachstum**  
Podiumsdiskussion  
Moderation: [Richard Berger](#) Neuwied  
[Anke Dillender](#) Neuwied  
[Katharina Domogalla](#) Koblenz  
[Thomas Klose](#) Koblenz  
[Ulrike Nix](#) Düsseldorf  
[Katja Siedenkamp](#) Neuwied

**Rückantwort bis zum 8. Februar 2015 erbeten.**

Ich nehme mit \_\_\_\_\_ Personen teil.

Einrichtung

Name, Vorname

Straße, Hausnummer

Postleitzahl, Wohnort

Stempel

Datum

Unterschrift