

Bitte abschneiden und im Briefkuvert absenden.  
Die Adresse ist passend für ein Fensterkuvert eingestellt.

Bitte leserlich in Druckbuchstaben schreiben.

|                 |                  |     |         |  |         |
|-----------------|------------------|-----|---------|--|---------|
| Frau/Herr/Titel | Nachname/Vorname |     |         |  |         |
| Straße          | Land/PLZ         | Ort | Telefon |  | Telefax |
| Vorwahl         |                  |     |         |  |         |

MARIENHAUS KLINIKUM  
ST. ELISABETH NEUWIED  
Sekretariat der Klinik für  
Frauenheilkunde und Geburtshilfe  
Friedrich-Ebert-Straße 59  
56564 Neuwied

Arzt  Hebamme

## Referenten

**Prof. Dr. Richard Berger**  
Klinik für Frauenheilkunde und Geburtshilfe  
Marienhaus Klinikum St. Elisabeth Neuwied

**Christiane Blauert**  
Klinik für Frauenheilkunde und Geburtshilfe  
Marienhaus Klinikum St. Elisabeth Neuwied

**Dr. Michael Ehlen**  
Klinik für Kinder- und Jugendmedizin  
Marienhaus Klinikum St. Elisabeth Neuwied

**Dr. Edgar Ernert**  
Vorsitzender des Qualitätszirkels  
der Frauenärzte Neuwied

**Dr. Michael Fresenius**  
Ärztlicher Direktor Marienhaus Klinikum  
Bendorf - Neuwied - Waldbreitbach

**Christoph Frieling**  
Frankfurt

**Dr. Dietlind Henk**  
Klinik für Frauenheilkunde und Geburtshilfe  
Marienhaus Klinikum St. Elisabeth Neuwied

**Dr. Patrick Hünerfeld**  
SWR

**Dr. Hanna Hummel**  
Klinik für Frauenheilkunde und Geburtshilfe  
Marienhaus Klinikum St. Elisabeth Neuwied

**Prof. Dr. Franz Kainer**  
Klinik für Geburtshilfe und Pränatalmedizin  
Klinik Hallerwiese  
Nürnberg

**Prof. Dr. Sven Kehl**  
Frauenklinik  
Universitätsklinikum Erlangen

**PD Dr. Holger Maul**  
Klinik für Geburtshilfe und Pränatalmedizin  
Asklepios Klinik Barmbek / Asklepios Klinik Nord-  
Heidelberg / Asklepios Klinik Wandsbek  
Hamburg

**Dr. Ramón Enríquez Schäfer, MBA**  
Eluthia GmbH, Heidelberg

**Prof. Dr. Alexander Scharf**  
Praxis für Pränatalmedizin  
Darmstadt

**Prof. Dr. Ralf Schild**  
Klinik für Geburtshilfe und Perinatalmedizin  
Diakovere Krankenhaus gGmbH  
Hannover

**PD Dr. Dietmar Schlembach**  
Klinik für Geburtsmedizin  
Vivantes - Netzwerk für Gesundheit GmbH  
Klinikum Neukölln  
Berlin

**Prof. Dr. Markus Schmidt**  
Klinik für Frauenheilkunde und Geburtshilfe  
Sana Kliniken Duisburg

**Marie-Laure Schnieringer**  
Klinik für Frauenheilkunde und Geburtshilfe  
Marienhaus Klinikum St. Elisabeth Neuwied

## Sponsoren (Stand bei Drucklegung)

Vifor Pharma (1000,- €)  
Milupa Nutricia (650,- €)  
Külzer Medizintechnik (600,-€)  
Ferring Arzneimittel GmbH (500,- €)  
Nestlé Nutrition GmbH (500,- €)  
Novo Nordisk Pharma (500,- €)

## Allgemeine Hinweise

### Tagungsort/Anmeldung

**MARIENHAUS KLINIKUM ST. ELISABETH NEUWIED**  
Foyer • Friedrich-Ebert-Straße 59 • 56564 Neuwied

Kongress-Sekretariat: Meike Andre  
Telefon 02631 82-1213 • Telefax 02631 82-1629

[meike.andre@marienhaus.de](mailto:meike.andre@marienhaus.de)  
[www.marienhaus-klinikum.de](http://www.marienhaus-klinikum.de)

### Tagungsleitung

**Prof. Dr. Richard Berger**  
Chefarzt der Klinik für  
Frauenheilkunde und Geburtshilfe  
Marienhaus Klinikum St. Elisabeth Neuwied

### Teilnehmergebühren

Bitte die Teilnehmergebühr auf das Konto des  
Marienhaus Klinikums St. Elisabeth Neuwied  
einzahlen/überweisen.

Sparkasse Neuwied  
IBAN: DE02574501200000019174  
Swift-BIC: MALADE51NWD  
Verwendungszweck: Geburtshilfe

**MARIENHAUS KLINIKUM  
BENDORF - NEUWIED - WALDBREITBACH  
ST. ELISABETH NEUWIED**

Friedrich-Ebert-Straße 59 • 56564 Neuwied  
Telefon 02631 82-1213 • Telefax 02631 82-1629

[www.marienhaus-klinikum.de](http://www.marienhaus-klinikum.de)

MARIENHAUS KLINIKUM  
BENDORF - NEUWIED -  
WALDBREITBACH

Akademisches Lehrkrankenhaus der  
Johannes Gutenberg-Universität Mainz -  
Lehrkrankenhaus der Universität Maastricht



## 16. Kongress

# Geburtshilfe

sanft und sicher

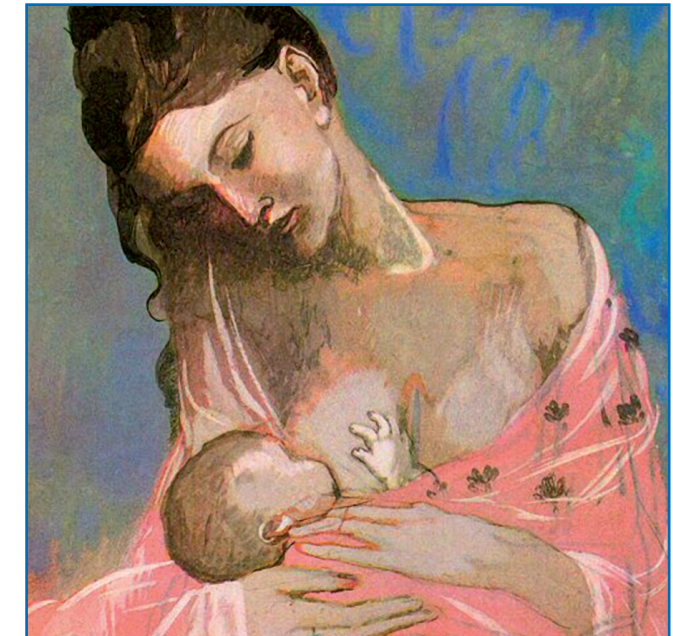

## 19. September 2020

9:00 - 18:00 Uhr

## MARIENHAUS KLINIKUM ST. ELISABETH NEUWIED

Gebäude A, Ebene 0, Foyer  
Friedrich-Ebert-Straße 59  
56564 Neuwied

## Grußwort

Liebe Kolleginnen und Kollegen,  
liebe Hebammen,

ganz herzlich möchten wir Sie zu unserer 16. Tagung „Geburtshilfe - sanft und sicher“ nach Neuwied einladen. Auch in diesen Jahr werden wir wieder über hochaktuelle Themen unseres Fachgebietes berichten, wie die neue Leitlinie Adipositas in der Schwangerschaft oder Geburtseinleitung mit Misoprostol. Den Auftakt wird die Podiumsdiskussion „NIPD: Der Weg zum maßgeschneiderten Kind?“ bilden, zu der wir namhafte Experten gewonnen haben.

Verbesserungen für das Wohl von Mutter und Kind, sind nur in guter Zusammenarbeit zwischen den Berufsgruppen der Frauenärzte, der Hebammen und Kinderärzte zu leisten. Wir freuen uns außerordentlich, diese spannenden Themen mit Ihnen zu diskutieren und verbleiben bis dahin

mit freundlichen Grüßen

**Prof. Dr. Richard Berger**  
Chefarzt der Klinik für Frauenheilkunde und Geburtshilfe  
Marienhaus Klinikum  
St. Elisabeth Neuwied

**Dr. Michael Ehlen**  
Chefarzt der Klinik für Kinder- und Jugendmedizin  
Marienhaus Klinikum  
St. Elisabeth Neuwied

**Dr. Edgar Ernert**  
Vorsitzender des Qualitätszirkels der Frauenärzte Neuwied

## Tagungsablauf

### Begrüßung

9:00 - 9:15 Uhr

**Prof. Dr. Richard Berger**  
Chefarzt der  
Klinik für Frauenheilkunde und Geburtshilfe  
Marienhaus Klinikum St. Elisabeth Neuwied

**Dr. Michael Fresenius**  
Ärztlicher Direktor Marienhaus Klinikum  
Bendorf - Neuwied - Waldbreitbach

**Dr. Edgar Ernert**  
Vorsitzender des Qualitätszirkels  
der Frauenärzte Neuwied

### Podiumsdiskussion

9:15 - 10:45 Uhr

#### NIPD: Auf dem Weg zum maßgeschneiderten Kind?

**Moderation:**  
**Dr. Patrick Hünerfeld**  
SWR

- Christoph Frieling
- PD Dr. Holger Maul
- Dr. Ramón Enríquez Schäfer
- Prof. Dr. Alexander Scharf

### Pause

10:45 - 11:15 Uhr

### Klinische Vorträge

11:15 - 15:00 Uhr

**Die neue S3 Leitlinie:  
Adipositas und Schwangerschaft**  
**Prof. Dr. Markus Schmidt**  
Duisburg

**Geburtseinleitung mit Misoprostol:  
Ein Medien-Hype?**  
**Prof. Dr. Sven Kehl**  
Erlangen

**Virtual Reality:  
Notfalltraining in der Geburtshilfe**  
**Prof. Dr. Franz Kainer**  
Nürnberg

### Mittagspause

12:45 - 13:30 Uhr

**Lebererkrankungen in der Schwangerschaft**  
**PD Dr. Holger Maul**  
Hamburg

**Pränatales Management der Präeklampsie**  
**PD Dr. Dietmar Schlembach**  
Berlin

**Schilddrüsenerkrankungen in der Schwangerschaft**  
**Prof. Dr. Ralf Schild**  
Hannover

### Pause

15:00 - 15:30 Uhr

### Praktische Geburtshilfe - Kreißsaalseminar

15:30 - 18:00 Uhr

**CTG-Seminar und Geburtsmanagement**  
**Marie-Laure Schnieringer**  
**Prof. Dr. Richard Berger**  
Neuwied

**Management der postpartalen Blutung mit Fallbeispielen**  
**Christiane Blauert**  
Neuwied

**Ultraschall im Kreißsaal**  
**Dr. Hanna Hummel**  
Neuwied

**Management der Schulterdystokie**  
**Dr. Dietlind Henk**  
Neuwied

**Reanimation des Neugeborenen**  
**Dr. Michael Ehlen**  
Neuwied



von der FBA - empfohlen  
von der ÄKK mit max. 8 Punkten zertifiziert  
Geeignete Fortbildung im Sinne der BerO für Hebammen NRW mit 9 Fortbildungs-Stunden



## Anmeldung



## 16. Kongress Geburtshilfe sanft und sicher

**Letzter Anmeldetermin: 4. September 2020**

Danach nur noch Anmeldung vor Ort möglich!

### Praktische Geburtshilfe - Kreißsaalseminar

15:30 - 18:00 Uhr

Teilnahmegebühr..... 20,- €

### Podiumsdiskussion und Klinische Vorträge

9:00 - 15:00 Uhr

Ärzte ..... 50,- €

Hebammen..... 40,- €

Studenten \* ..... 10,- €

\* nur mit Bescheinigung

Die Summe habe ich auf das Konto des Marienhaus Klinikums St. Elisabeth Neuwied eingezahlt/überwiesen.

Sparkasse Neuwied  
IBAN DE02574501200000019174  
Swift-BIC MALADE51NWD  
Verwendungszweck: Geburtshilfe

Die Buchungsquittung liegt bei.  
Die Preise beinhalten 19 % MwSt.